



## PASSAGE DU NUMERO ADELI AU NUMERO RPPS

Vous avez reçu ou allez recevoir prochainement votre **nouvelle carte de professionnel de santé « CPS »** avec votre nouvel identifiant permanent RPPS à la place de votre ancien numéro ADELI. A la date de réception de votre nouvelle CPS, vous avez deux mois pour effectuer ce changement d'identifiant. Les versions antérieures à la version MédiClick 5a11 ne sont pas compatibles avec ce nouvel identifiant RPPS. Si vous êtes installé en versions antérieures, **vous devrez impérativement mettre à jour votre logiciel en version 5 a11.**

Si vous êtes déjà en version 5 a11 passez directement au chapitre B.

### A - Mise à jour en Version MédiClick 5 a11 de votre poste.

|   |   |
|---|---|
| Vous utilisez une version 5a10                                | Téléchargez le patch de mise à jour MédiClick 5 a10 5 a11 depuis le site <a href="http://mediclickstudio.net">http://mediclickstudio.net</a> .  |
| Vous utilisez une version 5 mais antérieure à la version 5a10 | Appelez notre service logistique au 01 49 09 31 30 choix 5 pour obtenir cette mise à jour. Un DVD MédiClick 5a10 vous sera envoyé.<br><br>Installez ce DVD puis téléchargez le patch de mise à jour MédiClick 5 a10 5 a11 depuis le site <a href="http://mediclickstudio.net">http://mediclickstudio.net</a> .  |
| Vous utilisez toujours une version MédiClick Studio 4         | Appelez notre service logistique au 01 49 09 31 30 choix 5 pour obtenir cette mise à jour. Un DVD MédiClick 5a10 vous sera envoyé.<br><br>Attention, votre code d'activation en version 5 vous sera demandé lors de cette mise à jour. Ce code vous a été transmis dans le courrier d'accompagnement du DVD de mise à jour MédiClick 5 a5 qui vous été envoyé courant 2010.<br><br>Installez ce DVD MédiClick 5a10 puis téléchargez le patch de mise à jour MédiClick 5 a10 5 a11 depuis le site <a href="http://mediclickstudio.net">http://mediclickstudio.net</a><br><br>Les guides de mise à jour sont accessibles depuis le répertoire « manuels » du DVD d'installation et de mise à jour PC, et depuis le logiciel d'installation lui-même en version MAC.<br><br>Contacter votre hotline (05 65 76 11 74) pour bénéficier d'une assistance pour effectuer cette mise à jour.<br>Si vous souhaitez une intervention sur site contacter notre agence CLM la plus proche ( <a href="http://www.cegedim-logiciels.com/un-service-de-proximite.html">http://www.cegedim-logiciels.com/un-service-de-proximite.html</a> ) |

### B – Récupération de votre numéro RPPS



Votre Numéro RPPS est défini sur 11 caractères. Prendre impérativement les onze derniers caractères. Ne pas prendre le premier caractère à gauche de l'espace.



## C – Clôture de votre activité FSE avec votre ancienne carte CPS ADELI

Nous vous recommandons

- d'émettre toutes vos feuilles de soins électroniques en attente de télétransmission.
- d'attendre la réception des retours ARL et NOEMIE avant de passer au chapitre D.

## D - Définition de l'identifiant RPPS dans la personnalisation de l'en tête

Démarrer MédiClick **sans lecture CPS**, puis accéder à la personnalisation de votre en tête.

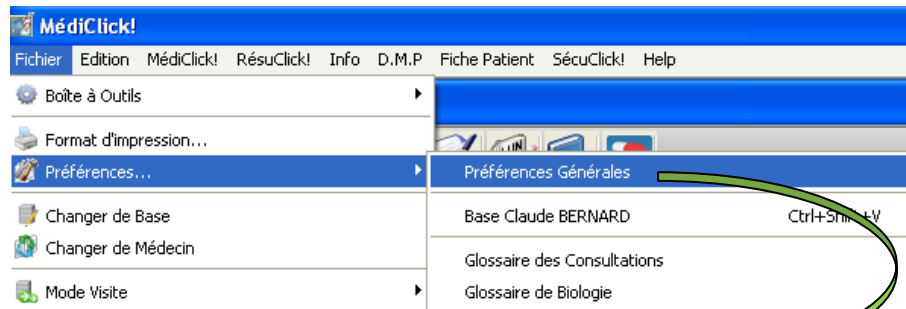

Dans cet onglet vous avez caractérisé les informations définissant votre en tête imprimée sur vos ordonnances. L'information renseignée dans le champ

N° du Praticien:

peut représenter selon votre pratique :

- votre numéro ADELI (9 caractères)
- Notre numéro ADELI +Code Conventionnel+Code Spécialité+Code Zone Tarifaire+Code Zone IK+Code +agrément 1 (plus de 9 Caractères)..

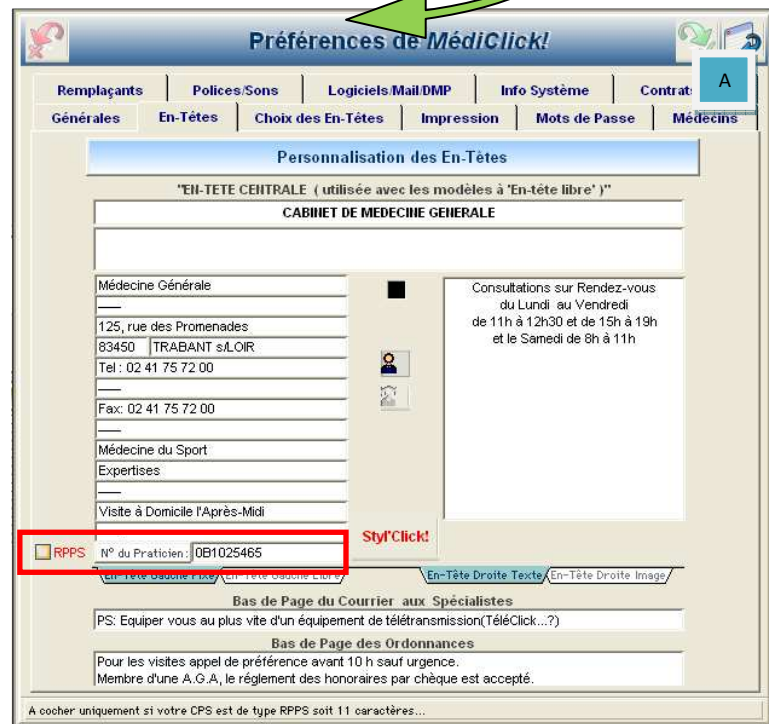

1. Remplacer votre actuel numéro ADELI par votre nouveau numéro RPPS.
2. Puis cocher la case  RPPS N° du Praticien: .
3. Puis sauvegarder votre nouvelle en tête (croix verte  ) et fermer MédiClick.





## E - MédiClick PC : Module FSE - Modifier le dossier de préparation des fichiers de télétransmission

1. Relancer MédiClick en faisant une lecture CPS avec votre nouvelle carte RPPS.
2. Ouvrez le module de paramétrage de la fonctionnalité SESAM/VITALE.

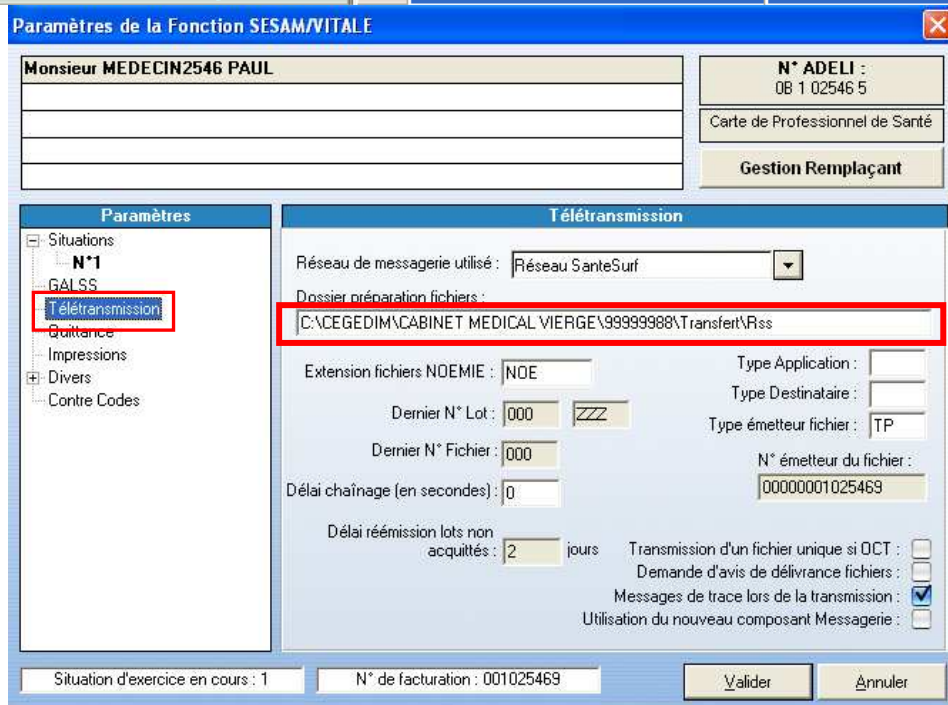
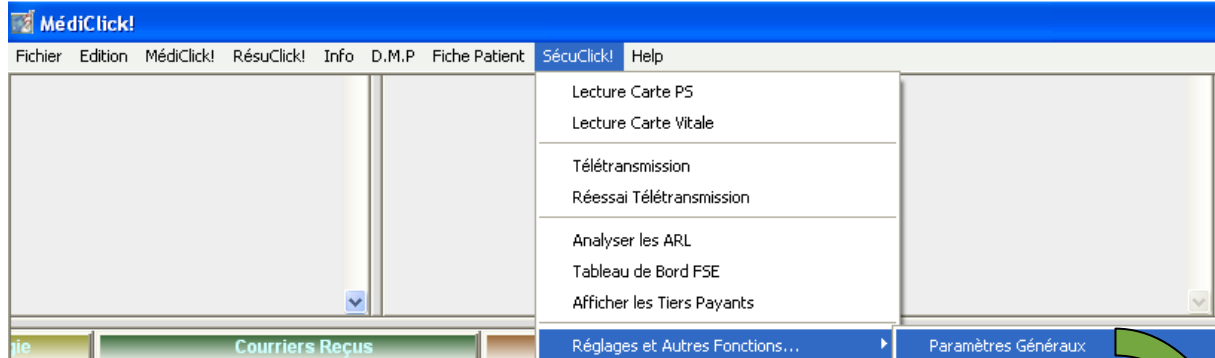

3. Sélectionnez « Télétransmission » dans paramètres.
4. Remplacez dans le chemin « Dossier préparation fichier » votre ancien numéro ADELI par les 10 premiers chiffres de votre numéro RPPS.

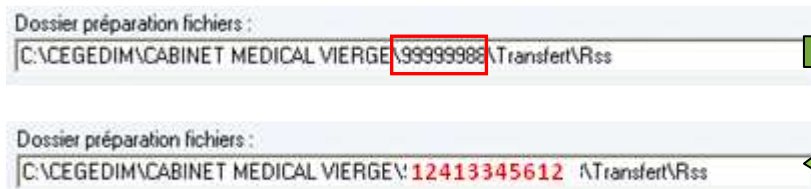

5. Puis validez vos modifications.



## F - MédiClick PC Module FSE - Modifier le chemin d'accès à votre base personnelle CCAM

Si vous utiliser la codification CCAM.

1. Ouvrez le module de paramétrage de la fonctionnalité SESAM/VITALE.

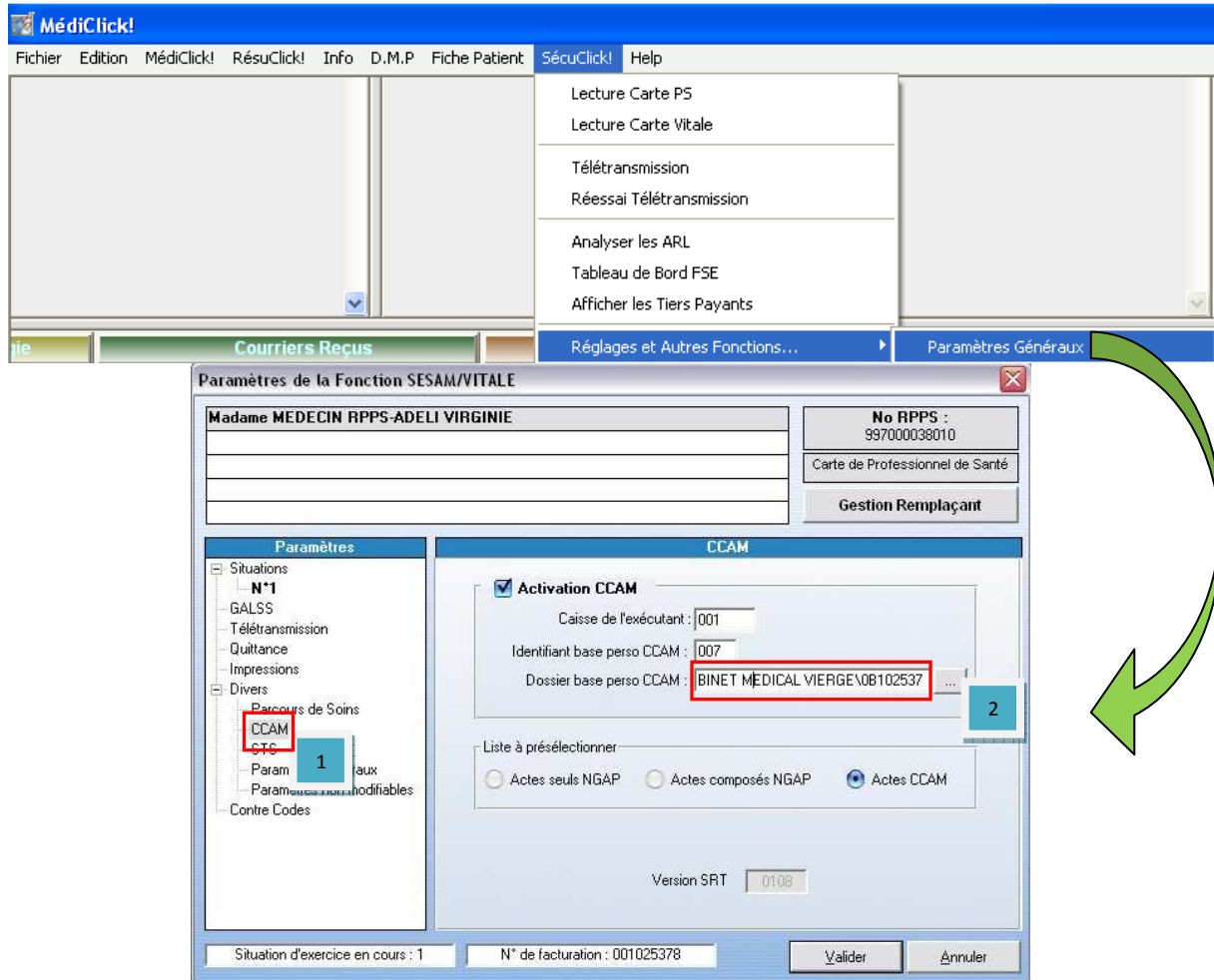

2. Sélectionnez « CCAM » dans paramètres. 1
3. Puis modifier ce chemin :
  - a. pointer le nouveau répertoire d'accès à votre base personnelle CCAM avec le bouton 2 ; ce chemin d'accès doit comporter votre nouvel identifiant RPPS (sous répertoire nommé avec votre numéro RPPS) pour accéder à votre base CCAM.mdb, puis validez vos modifications.
  - b. ou remplacez dans le chemin «Dossier base perso CCAM» votre numéro ADELI par **les 10 premiers chiffres de votre numéro RPPS**, puis validez vos modifications.

